

Nr. 8154  
SB1000

Jaotustrafost  
630 kVA  
10/0,4 kV  
max. 1000 kVA  
 $u_{kr}=4\ldots6\%$

Modulpingeseade

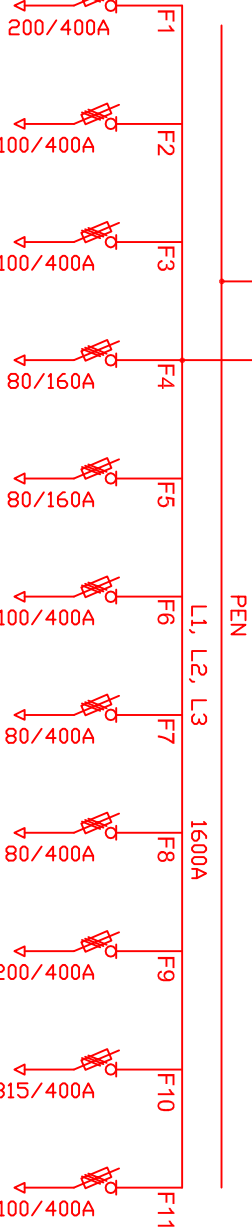
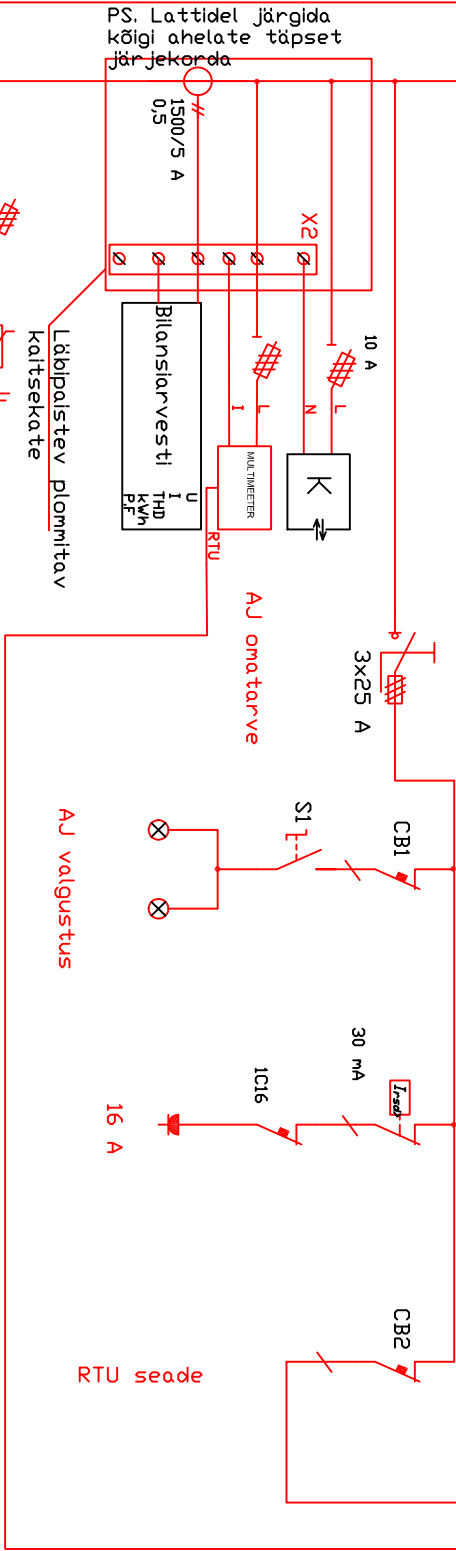
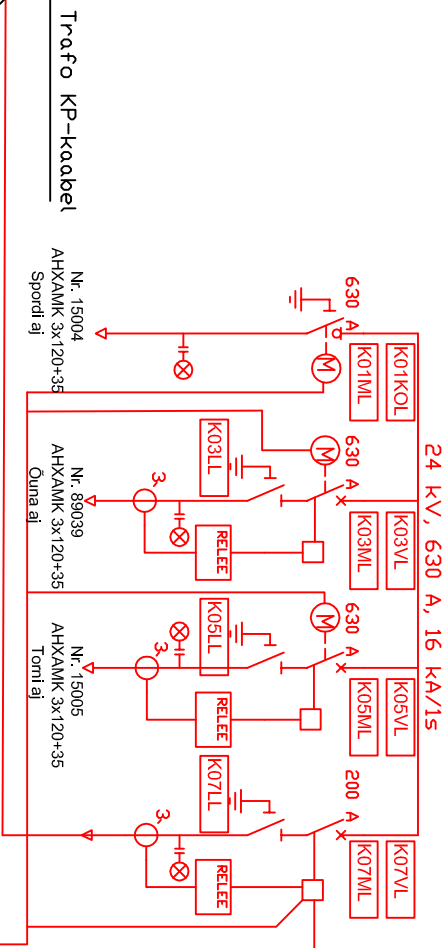

Nr. 106676 Nr. 106677 Nr. 106678 Nr. A1 Nr. 33826 Nr. 33827 Nr. 106679 Nr. 33800 Nr. 33830 Nr. 31244 Nr. 106680  
AXPK4G95 AXPK4G70 AXPK4G50 AXPK4G25 AXPK4G25AXPK4G35AXPK4G70AXPK4G25 AXPK4G120AXPK4G240 AXPK4G70

Projekt				Tallinn			
Kõhtra-Põllu II 10 kV liidri rekonstrueerimine, Kõhtra, Anija vald, Harjumaa				Elektrilevi OÜ			
Joonis				Joonise nr			
LEONHARD WEISS ENERGY AS				IP3037-3-1			
Alajaama nr. 8154 elektriskeem				Mõõdikava			
Projektants				Staadium			
K. Altoja				Tööprojekt			
Projektiühit				Kee			
K. Altoja				Leht			
E-post energy@leonhard-weiss.com				Leht			
Telefon +372 715 4100				EST			
Registrikood 10665798				1			